



NovaLite

Software und Terminal



Warum Software und Terminal als ein Paket?

Mit diesem Paket kann ein einfaches Zeiterfassungssystem für kleine Firmen bis zu 60 Mitarbeiter sehr schnell realisiert werden. Im Paket enthalten ist eine einfach zu bedienende Software und ein darauf perfekt abgestimmtes Terminal.

Die Vorteile

Das Einsteigerpaket in die professionelle Zeiterfassung bietet eine einfache und übersichtliche Bedienung durch optimale Abstimmung von Hard- und Software. Die Software konzentriert sich aus Gründen der Einfachheit und Übersichtlichkeit auf das Wesentliche, ohne auf den Komfort von umfangreichen Programmen zu verzichten, abgerundet durch das exakt auf die Software abgestimmte, im Paket enthaltene Terminal.

Das Terminal TRS 6 ist schnell und einfach montiert, die Kommunikation zum PC über eine Ethernet-Schnittstelle problemlos realisiert und die Software NovaLite im Handumdrehen installiert, so dass nach kurzer Zeit Ihre Zeiterfassung produktiv ist.

Leistungsmerkmale

- **Paket aus Software und Terminal für die Personalzeiterfassung von 20-60 Mitarbeitern**
- **Einfache Installation durch integrierte Ethernet-Schnittstelle und integriertes 230 V-Netzteil**
- **Software lauffähig unter allen gängigen MS-Windows® basierenden Betriebssystemen bis WIN XP**
- **Einfache, intuitive Bedienung der Software**
- **Bedienung der Software von 2 Arbeitsplätzen möglich**

Die Software NovaLite

NovaLite beschränkt sich auf die wesentlichen Funktionen einer Zeiterfassung. Diese können nach kurzer Einweisung vom Anwender intuitiv bedient werden. Die Software ist lauffähig unter allen gängigen MS-Windows® basierenden Betriebssystemen bis Windows XP.

Das PLUS: NovaLite kann dabei auf zwei Arbeitsplätzen gleichzeitig bedient werden.

NEU:

NovaLite wird jetzt mit einer wählbaren Option geliefert (Zutrittskontrolle, Bildschirmtableau / 5er Lizenz, Datenfernübertragung, V-Regel). Zusätzlich können 2 Optionen dazu bestellt werden.

- **Buchung mit berührungslosen Karten oder Schlüsselanhängern**

NEU:

- **Planung von Fehlzeiten**
- **Schnell-Button-Leiste konfigurierbar**
- **erweiterte Vari-Listen**
- **erweiterte Abweichungsliste**
- **Urlaubseingabe mit Resturlaubsprüfung**

Das Zeiterfassungsterminal TRS 6

Das TRS 6 enthält einen berührungslosen proX1-Leser sowie ein integriertes 230V-Netzteil.

Über die eingebaute Ethernet-Schnittstelle erfolgt die Kommunikation zum PC.

Zusätzliche Leistungsmerkmale

Über Kommen-/Gehen- sowie Dienstgang-Tasten können Buchungen mittels einer berührungslosen Karte sehr einfach realisiert werden. Der Saldo und weitere Informationen können über eine Info-Taste ständig aktualisiert abgefragt werden. 5 zusätzlichen Softkeys können weitere Funktionen frei zugeordnet werden.

Spätere Aufrüstung auf Vollversion

Über verschiedene Erweiterungsoptionen kann Nova-Lite jederzeit und ohne Datenverlust auf die Vollversion NovaTime mit allen Optionen erweitert werden.

Einsatzmöglichkeiten

- Kleine Unternehmen wie Büros, Agenturen, Niederlassungen, Werkstätten bis 60 Mitarbeiter.
- Für alle Branchen:
Dienstleistung, Verwaltung, Hersteller, ...

Maßzeichnung NovaLite

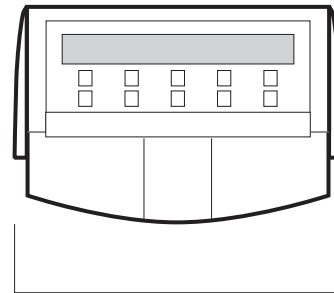

202,1

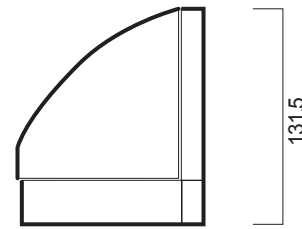

105,6

(Abmessungen in mm)

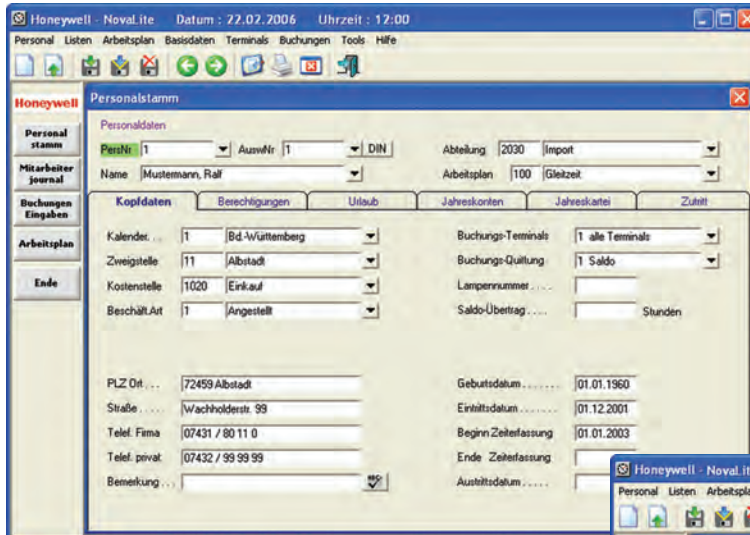

Abwesenheiten
 Ausgabe: Selektion
 Auswahl | Abteilung | von Datum | bis Datum | Start |
 von | Verwaltung | bis | 10 Instandhaltung | 01.10.2002 | 31.12.2002 | Bildschirm

Name	12	13	14	15	16	17	18	19	20	21	22	23	24	25	26	27	28	29	30	31	U/L/Tg	Kr.Tg		
Fischer, Sigrid	U	U	.	Sa	So	U	U	F	F	.	Sa	So	.	U	U	.	Sa	So	.	U	U	6,0	0,0	
Lehmann, Ottmar	U	U	.	Sa	So	U	U	F	F	.	Sa	So	.	U	U	.	Sa	So	.	U	U	13,0	0,0	
Leitzen, Wolfgang	.	.	.	Sa	So	.	.	F	F	.	Sa	So	Sa	So	.	.	.	9,0	0,0	
Meier, Wilfried	.	.	KR	KR	Sa	So	.	U	F	F	.	Sa	So	.	.	.	Sa	So	.	.	U	U	6,0	14,0
Hertel, Heinz	U	.	U	Sa	So	.	U	F	F	.	Sa	So	Sa	So	.	.	.	4,5	0,0	
Germes, Monika	.	.	.	Sa	So	.	.	F	F	.	Sa	So	.	U	U	.	Sa	So	.	.	U	U	2,0	0,0
Reimann, Uwe	.	.	.	Sa	So	U	U	F	F	.	Sa	So	.	U	U	.	Sa	So	.	.	.	3,5	0,0	
Körting, Daniela	Sa	So	Sa	So	.	.	.	0,5	0,0	
Fink, Mathilde	.	.	.	Sa	So	U	U	F	F	.	Sa	So	.	U	U	.	Sa	So	.	U	U	15,0	0,0	
Schneider, Hans	U	U	U	U	So	.	.	F	F	.	Sa	So	Sa	So	.	.	.	14,0	0,0	
Ensing, Heinz	KG	KG	KG	Sa	So	KG	KG	F	F	.	KG	KG	.	KG	KG	.	Sa	So	.	KG	KG	0,0	62,0	
Summen																								
Abwesend	2,0	2,5	2,0	0,0	14,0	1,0	4,0	2,0	2,0	0,0	7,0	11,0	0,0	3,0								394,5		
Anwesend	5,0	4,0	5,0	2,0	1,0	5,0	3,0	0,0	0,0	6,0	4,0	0,0	7,0	5,0								432,0		
Urlaub	3,0	2,5	2,0	1,0	0,0	4,0	3,0	0,0	0,0	4,0	0,0	0,0	3,0	2,0								73,5		
Krank	1,0	2,0	2,0	0,0	0,0	1,0	1,0	0,0	0,0	1,0	0,0	0,0	1,0	1,0								76,0		
Sonstige	0,0	0,0	0,0	0,0	0,0	0,0	0,0	0,0	0,0	0,0	0,0	0,0	0,0	0,0								36,0		

Anwendungsbeispiele

Technische Daten

Stromversorgung	230 V AC, - 15% bis + 10%, 50/60Hz
Leistungsaufnahme	max. 20 W (ohne externe Verbraucher)
Protokoll	Event Protokoll (TCP/ IP) / Esser oder gemäß DIN 66019
Umgebungsbedingungen	
- Temperatur	- 5 °C bis + 45 °C
- Luftfeuchtigkeit	bis 95% ohne Kondensation
Tastatur	Folientastatur mit Druckpunkten
Integrierter Leser	berührungsloser proX1-Leser
Integrierte Schnittstelle	Standard Ethernet (TCP/IP), optional RS 485, 5-Draht oder RS 232
Gewicht	ca. 1,5 kg mit 230 V Netzteil
Anschluss technik	über Anschlussklemmen
Schutzklasse	IP 34
Abmessungen (B x H x T)	202,1 x 131,5 x 105,6 mm
Farbe	
- Gehäuse	grauweiß (ähnlich RAL 9002)

Weitere Daten entnehmen Sie bitte dem Produktkatalog.

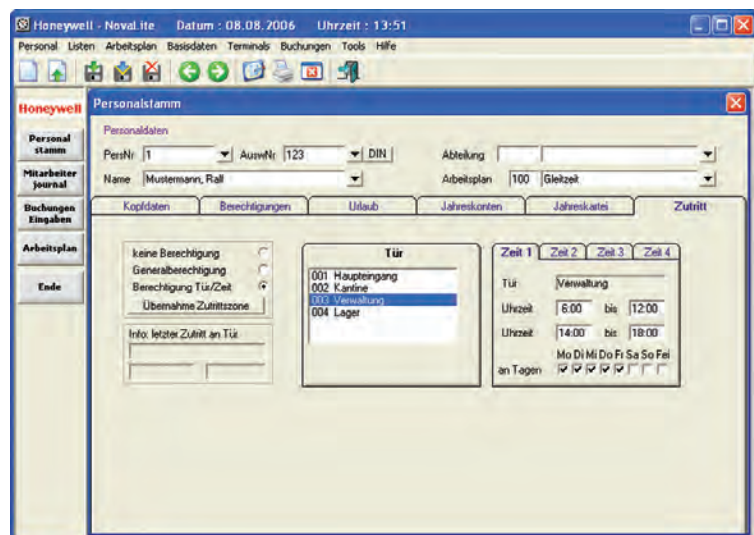

Anwendungsbeispiel ZK-Einstellungen im Personalstamm

Bestelldaten

Bezeichnung

NovaLite für 20 Mitarbeiter inkl. Option Zutrittskontrolle "Lite"
NovaLite für 20 Mitarbeiter inkl. Option Bildschirmtableau 5er Lizenz
NovaLite für 20 Mitarbeiter inkl. Option Datenfernübertragung per Modem
NovaLite für 20 Mitarbeiter inkl. Option V-Regel
NovaLite für 40 Mitarbeiter inkl. Option Zutrittskontrolle "Lite"
NovaLite für 40 Mitarbeiter inkl. Option Bildschirmtableau 5er Lizenz
NovaLite für 40 Mitarbeiter inkl. Option Datenfernübertragung per Modem
NovaLite für 40 Mitarbeiter inkl. Option V-Regel
NovaLite für 60 Mitarbeiter inkl. Option Zutrittskontrolle "Lite"
NovaLite für 60 Mitarbeiter inkl. Option Bildschirmtableau 5er Lizenz
NovaLite für 60 Mitarbeiter inkl. Option Datenfernübertragung per Modem
NovaLite für 60 Mitarbeiter inkl. Option V-Regel

Alle Pakete bestehend aus PC-Software und Terminal TRS-6 mit Ethernet-Schnittstelle

Optionen

Option Zutrittskontrollsteuerung "Lite" als Erweiterung
Option Bildschirmtableau, 5er Lizenz
Option Datenfernübertragung
Option Lohn & Gehaltsschnittstelle, vorkonfiguriert, frei anpassbar
Option Verrechnungsregel für NovaLite

Software-Erweiterung

Datenbankerweiterung NovaLite 20 auf 40 Mitarbeiter
Datenbankerweiterung NovaLite 40 auf 60 Mitarbeiter
Erweiterung NovaLite 20 auf NovaTime 25 Mitarbeiter
Erweiterung NovaLite 40 auf NovaTime 50 Mitarbeiter
Erweiterung NovaLite 60 auf NovaTime 100 Mitarbeiter

Alle Erweiterungen auf Vollversion NovaTime V3 mit gleichen Optionen



Nachrichtentechnik Klein GmbH
Nevigaserstr. 72 / 42113 Wuppertal
Tel. 0202 / 27627 - 0 # Fax. 0202 / 27627 - 38

■ info@ntk-info.de
■ www.info-zeiterfassung.de

10. 2006 · Änderungen vorbehalten.